ORGANIGRAMMA

Unità Operativa
Residenza Socio-Sanitaria
Assistenziale
RSA

Amministratore con delega alla Produzione ed al Personale
Responsabile Informativo

Riccardo Scarabelli

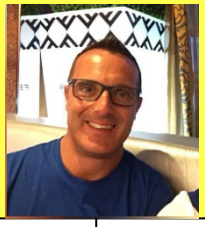

Servizi generali

Gestione Lavanderia
Referente
Paola Marzi

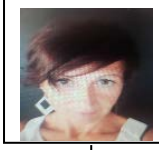

Operatori Lavanderia

Gestione Pulizie
Referente
Sara Fogazzi

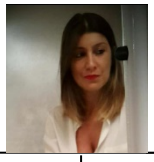

Operatori Pulizie

Gestione Manutenzione
Responsabile
Dario Bracchi

Operatori Manutenzione

Staff tecnico

Responsabile Sanitario
Responsabile della validazione dei protocolli
Vigilanza aspetti igienico-sanitari
Conservazione documenti sociosanitari
Responsabile Covid-19
Barbara Crotti

Medici

Gestione Assistenziale
Responsabile
Sara Fogazzi

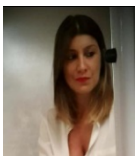

ASA

Gestione Infermieristica
Responsabile
Francesca Rovati

Infermieri

Gestione Fisioterapia
Responsabile
Riccardo Scarabelli

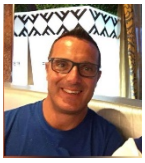

Fisioterapisti

Gestione Animazione
Responsabile
Sara Pagani

Educatori Animatori